Los 97

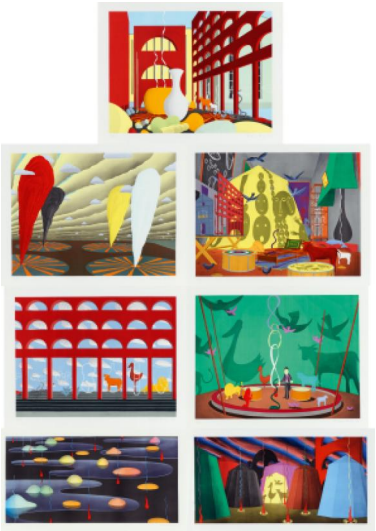

Auktion **Contemporary Curated | ONLINE ONLY**

Datum 03.07.2025, ca. 09:00

HUBER, THOMAS
1955 Zürich

Titel: Die Bank, eine Wertvorstellung.
Datierung: 1992.
Kassette mit sieben farbigen Serigrafien/Lichtdrucken auf Fabriano. Blatt 80 x 129cm bzw. 80 x 96cm. Jeweils: Signiert, datiert und nummeriert. Mit Titelblatt. In originaler Kassette (90 x 138,5 x 2cm). Edition Achenbach, Düsseldorf (Hrsg.). Ex. XVI/XX.

Zustand:
Blätter in sehr gutem Zustand. Kassette mit minimalen Gebrauchsspuren. Ansonsten sehr guter Zustand.

Die hier angebotene Mappe hat eine abweichende Exemplarnummer zu der Abgebildeten.

Jedes Blatt mit dem Trockenstempel des Druckers Domberger, Stuttgart. Die Mappe hat die WVZ.-Nr. TH-1992-G-05. Außerhalb der Auflage von 50 arabisch nummerierten Exemplaren.

Voraussichtliche Versandkosten für dieses Los:
Das Los ist ungeeignet für den Paketversand. Transport nur per Spedition nach Absprache nach der Auktion.

Taxe: 700 € - 900 €

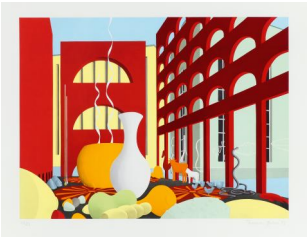
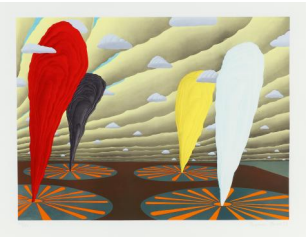

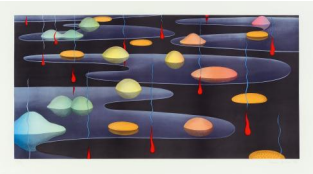

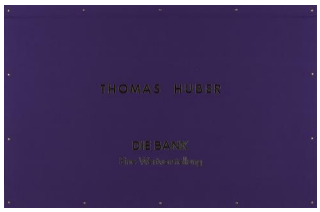
THOMAS HUBER
DIE BANK