Los 121

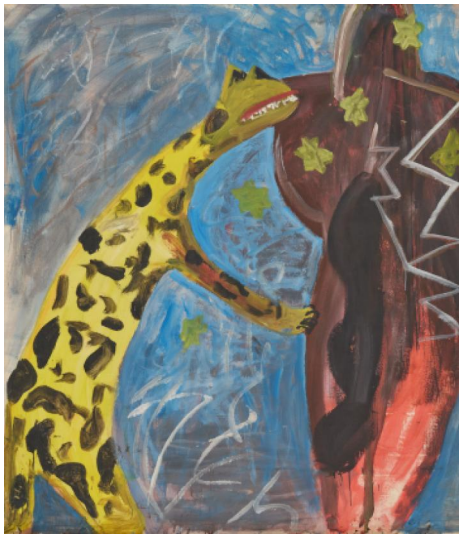

Auktion **German Post War | ONLINE ONLY**

Datum 08.05.2025, ca. 20:03

DISLER, MARTIN
1949 Seewen/Solothurn - 1996 Genf

Titel: Ohne Titel (Aus: 40 Bilder in 20 Tagen).
Datierung: 1978.
Technik: Dispersion auf zwei aneinandergefügten Bögen Papier.
Maße: 224 x 192cm.
Bezeichnung: Signiert und datiert unten rechts: Disler 78.

Zustand:
Leicht gewellt, leicht knickfaltig. Stecknadellöcher in den Randbereichen. Leichte Knickspuren in den Randbereichen und vereinzelt kleine Einrisse (alles herstellungsbedingt). Verso an den Ecken verstärkt. Arbeitsspuren. Ansonsten guter Zustand.

Provenienz:
- Galerie Elisabeth Kaufmann, Basel/Zürich
- Privatsammlung Großbritannien

Voraussichtliche Versandkosten für dieses Los:
Das Los ist ungeeignet für den Paketversand. Transport nur per Spedition nach Absprache nach der Auktion.
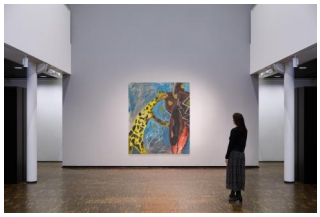
Taxe: 7.000 € - 9.000 €; Zuschlag: 7.000 €