Los 230

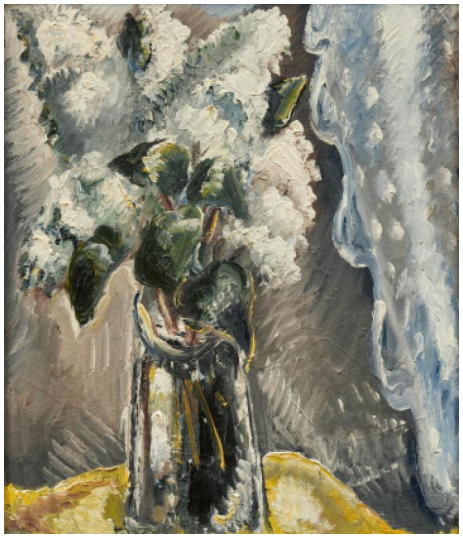

Auktion	**Modern, Post War & Contemporary**
Datum	05.06.2025, ca. 10:51
Vorbesichtigung	30.05.2025 - 10:00:00 bis 02.06.2025 - 18:00:00

KLEINSCHMIDT, PAUL
1883 Bublitz - 1949 Bensheim

Titel: Weißer Flieder in einer Glasvase.
Datierung: 1935 oder 1939.
Technik: Öl auf Leinwand.
Montierung: Randdoubliert.
Maße: 59 x 51cm.
Bezeichnung: Monogrammiert und datiert (geritzt) rechts mittig: P Kl. 35 (oder 39). Bezeichnet verso oben mittig: No 17 Made in France.
Rahmen/Sockel: Modellrahmen.

Provenienz:
- Christie's New York, Auktion 22.9.2009, Lot 73 (Aufkleber)
- Karl & Faber, München, 244. Auktion, 24.5.2012, Lot 557 (Aufkleber)
- Privatsammlung Süddeutschland

Ausstellungen:
- Kunsthalle Schweinfurt, 2012/13 (Aufkleber)

Literatur:
- Ausst.-Kat. Paul Kleinschmidt - Hinter den Kulissen, Kunsthalle Schweinfurt 2012/13, S. 96f, Abb.

Neues Werkverzeichnis:

VAN HAM Art Publications hat begonnen, auf der Grundlage der Dissertation »Paul Kleinschmidt 1883-1949", 1977, von Dr. Barbara Lipps-Kant ein neues Werkverzeichnis der Gemälde und Arbeiten auf Papier zu erstellen. Dies geschieht unter der Leitung von Dr. Felix Billeter und in Zusammenarbeit mit den Nachfahren des Künstlers und der Paul Kleinschmidt Gesellschaft e.V.

Hierfür bitten wir Sie um Ihre Mithilfe: Bitte wenden Sie sich an publications@van-ham.com, wenn sich eine Originalarbeit von Paul Kleinschmidt in Ihrem Besitz befindet. Ihre Daten werden selbstverständlich diskret behandelt.

www.paul-kleinschmidt.org

Taxe: 15.000 € - 20.000 €