Los 487

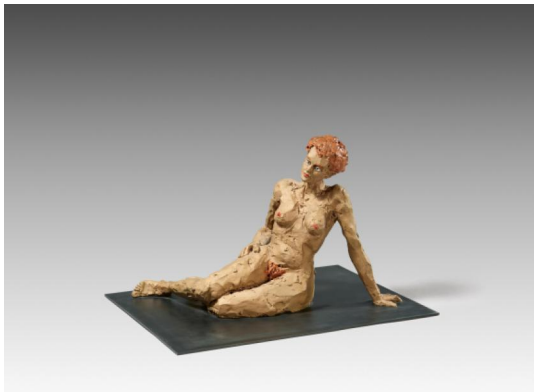

Auktion	**Modern, Post War & Contemporary**
Datum	05.06.2025, ca. 15:06
Vorbesichtigung	30.05.2025 - 10:00:00 bis 02.06.2025 - 18:00:00

BALKENHOL, STEPHAN
1957 Fritzlar

Titel: Liegende Frau.
Datierung: 2012.
Technik: Bronze, patiniert und farbig gefasst.
Maße: 31 x 50 x 35cm.
Bezeichnung: Signiert, datiert und nummeriert auf der Unterseite der Plinthe: St. Balkenhol 2012 -14-/24.
Deweer Gallery, Otegem/Belgien (Hrsg.).
Exemplar: 14/24.

Provenienz:
- Privatsammlung Rheinland-Pfalz

Literatur:
- Franzke, Andreas/Wolff, Ulrich: Stephan Balkenhol - Werkverzeichnis der Bronze-Editionen 1992-2023, Mönchengladbach 2023, WVZ.-Nr. 35, Abb., ergänzender Onlinekatalog, einsehbar auf der Website der Galerie Löhrl, Mönchengladbach (www.balkenhol-bronzen.de)

Taxe: 10.000 € - 12.000 €