Los 539

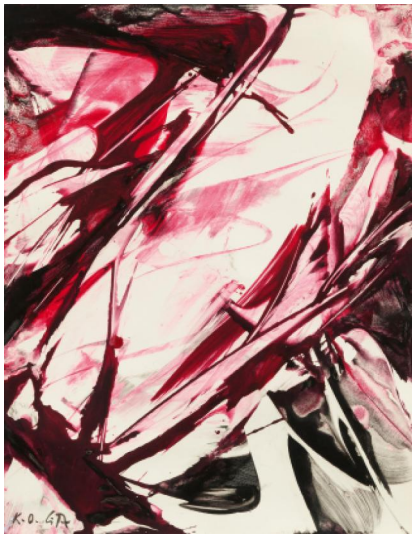

Auktion	**Modern, Post War & Contemporary**
Datum	05.06.2025, ca. 15:42
Vorbesichtigung	30.05.2025 - 10:00:00 bis 02.06.2025 - 18:00:00

GÖTZ, KARL OTTO
1914 Aachen - 2017 Wolfenacker

Titel: "Ilph".
Datierung: 1996.
Technik: Gouache auf Karton.
Maße: 64,5 x 50cm.
Bezeichnung: Signiert unten links: K.O. Götz. Signiert, betitelt und datiert verso: K.O. Götz "iLPH" 1996.
Rahmen/Sockel: Rahmen.

Das Werk ist im Online-Werkverzeichnis der Papierarbeiten des Künstlers unter der Nummer WVP-042/96 aufgeführt (www.ko-goetz.de). Wir danken Herrn Joachim Lissmann, K.O. Götz und Rissa-Stiftung, Niederbreitbach-Wolfenacker, für die freundliche, wissenschaftliche Unterstützung.

Provenienz:
- Privatsammlung
- Hauswedell & Nolte, Hamburg, Auktion 3.12.2004, Lot 163
- Unternehmenssammlung Deutschland
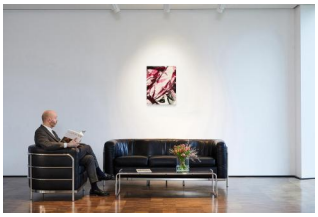
Taxe: 5.000 € - 7.000 €; Zuschlag: 5.000 €