Los 628

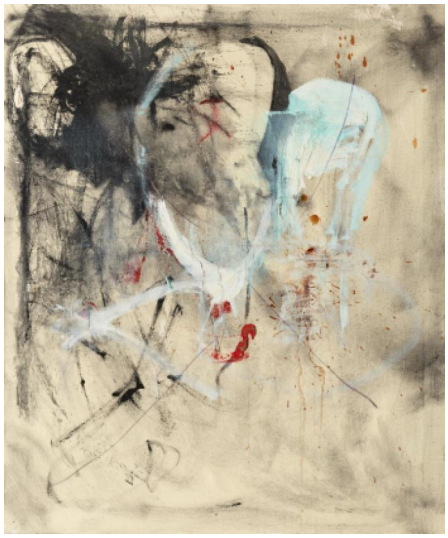

Auktion	**Modern, Post War & Contemporary**
Datum	05.06.2025, ca. 16:48
Vorbesichtigung	30.05.2025 - 10:00:00 bis 02.06.2025 - 18:00:00

KIPPENBERGER, MARTIN
1953 Dortmund - 1997 Wien

Titel: Ohne Titel.
Datierung: 1986/87.
Technik: Mischtechnik auf Leinwand.
Maße: 120 x 100cm.
Bezeichnung: Monogrammiert und datiert verso: M.K. 86/87.

Provenienz:
- Privatsammlung Nordrhein-Westfalen

Ausstellungen:
- Kunsthalle Düsseldorf, 2015

Literatur:
- Ausst.-Kat. Avatar und Atavismus
- Outside der Avantgarde, Kunsthalle Düsseldorf, Düsseldorf 2015, S. 93, Abb.
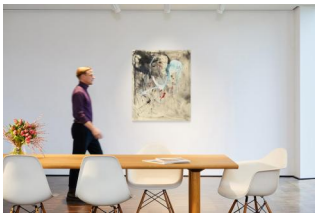
Taxe: 25.000 € - 30.000 €