Los 50

Auktion **From Beuys to Warhol | ONLINE ONLY**

Datum 28.05.2025, ca. 18:04

CORBY, JEAN-LOUIS
1951

Titel: La Joie de Vivre.
Datierung: 2002.
Technik: Bronze, braun patiniert.
Maße: 55 x 34 x 16cm.
Bezeichnung: Signiert und nummeriert (gestempelt) vorne auf der Plinthe: Corby 4/8.
Gießerstempel: Vorne auf der Plinthe Art Casting Belgium.

Zustand:
Minimale Staubablagerungen in den Vertiefungen. Ansonsten sehr guter Zustand.

Mit dem beiliegenden Zertifikat der Galerie des Remparts, Saint-Paul-de-Vence.

Provenienz:
- Galerie des Remparts, Saint-Paul-de-Vence
- Privatsammlung Rheinland-Pfalz.
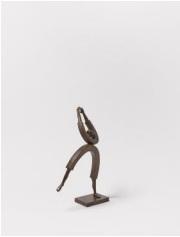
Taxe: 1.500 € - 2.000 €; Zuschlag: 1.000 €