Los 124

Auktion **From Beuys to Warhol | ONLINE ONLY**

Datum 10.07.2025, ca. 09:00

GRIESHABER, HAP
1909 Rot an der Rot - 1981 Reutlingen

Titel: Prometheus.
Datierung: 1965.
Technik: Stoffdruck auf Jute.
Darstellungsmaß: 237 x 117cm
Bezeichnung: Signiert.
Rahmen: Rahmen (240 x 120cm).

Zustand:
Geringe Leinwandspannung. Erhabene Stellen in der Struktur der Jute teilweise minimal berieben. Minimal gebräunt an den Kanten. Ansonsten sehr guter Zustand. Im Rahmen beschrieben.

Es handelt sich bei dem Werk um einen Entwurf für den Neubau der Staatsbibliothek Stuttgart. Es war eine Auftragsarbeit, aber der Auftrag wurde später storniert.

Provenienz:
- Galerie Valentien, Stuttgart (laut Einlieferer)
- Privatsammlung Nordrhein-Westfalen

Voraussichtliche Versandkosten für dieses Los:
Das Los ist ungeeignet für den Paketversand. Transport nur per Spedition nach Absprache nach der Auktion.
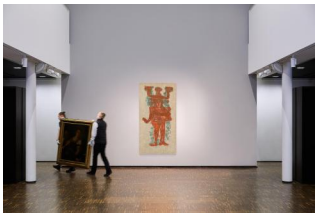
Taxe: 1.500 € - 2.500 €