Los 93

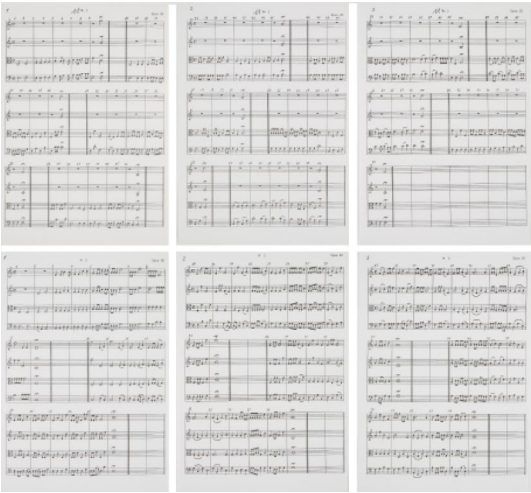

Auktion **A Journey Through 20th-Century Art | ONLINE ONLY**

Datum 02.06.2025, ca. 19:38

DARBOVEN, HANNE
1941 München - 2009 Rönneburg

Titel: Opus 26.
Untertitel: Mappenwerk mit 111 Offsetlithografien.
Datierung: 1989/90.
Offsetlithografien auf gestrichenem (6 Blatt) bzw. mattem Papier (106 Notenblätter) und eine Doppel-CD. Jeweils: 29,5 x 21cm. In originaler Leinenkassette (31 x 22,5 x 5,5cm). Monogrammiert und nummeriert auf dem Titelblatt. Galerie Metropol Wien und Elisabeth Kaufmann Basel (Hrsg.). Exemplar 40/50.

Zustand:
Sehr guter Zustand.

Provenienz:
- Galerie Elisabeth Kaufmann, Basel/Zürich
- Privatsammlung Großbritannien.

Taxe: 600 € - 800 €; Zuschlag: 750 €

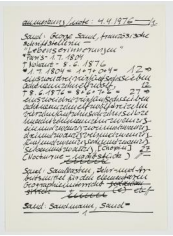

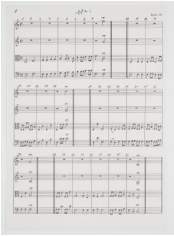

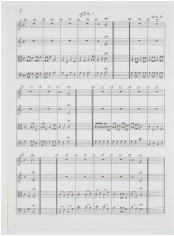

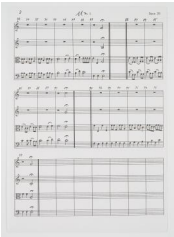

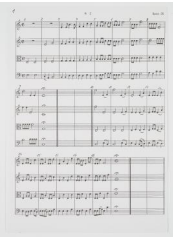

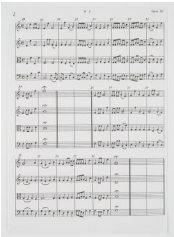

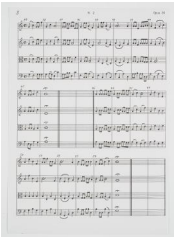

HANNE DARBOVEN opus 26
Galerie Metropol Wien und Elisabeth Kaufmann Basel