Los 19

Auktion **Finds under 5,000 | ONLINE ONLY**

Datum 26.06.2025, ca. 15:24

GRÄSEL, FRIEDRICH
1927 Bochum - 2013 Osnabrück

Titel: Herz des Derwisch.
Datierung: 1991.
Technik: Kupfer, gelötet.
Maße: 24 x 18 x 12cm.
Bezeichnung: Monogrammiert und datiert (gestempelt) verso: FG 91.

Zustand:
Oberfläche unregelmäßig (herstellungsbedingt?). Vereinzelt leichte Bereibungen. Leichte Staubablagerungen. Ansonsten guter Zustand.

Provenienz:
- Privatsammlung Nordrhein-Westfalen

Literatur:
- Müller, Irmgard / Goerttlerm Klaus / Gräsel, Friedrich (Hrsg.): Herz. Rätsel in Wissenschaft und Kunst. Institut für Geschichte der Medizin, Ruhr - Universität Bochum / Herz- und Diabeteszentrum NRW, Bad Oeynhausen, Bochum 1997, Ouvre-Nr. 34.

VAN HAM Art Estate betreut seit 2015 den künstlerischen Nachlass von Friedrich Gräsel und hat das Online-Werkverzeichnis unter www.friedrich-graesel.de erstellt. Das Werk ist unter der WVZ.-Nr. 1004 aufgeführt.
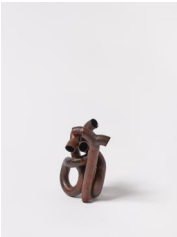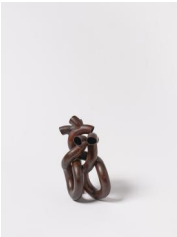
Taxe: 300 € - 500 €; Zuschlag: 350 €