Los 220

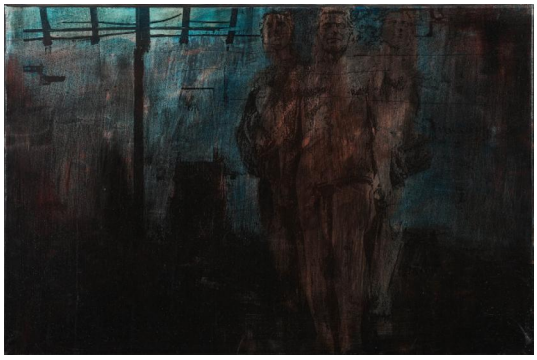

Auktion **Finds under 5,000 | ONLINE ONLY**

Datum 15.07.2025, ca. 14:56

OTTERSBACH, HERIBERT C.
1966 Köln

Titel: Ohne Titel.
Datierung: 1993.
Technik: Mischtechnik auf Velin.
Montierung: Auf Leinwand doubliert.
Maße: 40 x 60cm.
Bezeichnung: Signiert, datiert und bezeichnet verso: Ottersbach '93 WVZ: 0063/93.
Rahmen/Sockel: Rahmen (44,5 x 64,5cm).

Zustand:
Durch das Doublieren entstandene, leichte Falten. Minimale Staubablagerungen. Ansonsten sehr guter Zustand. Im Rahmen beschrieben.
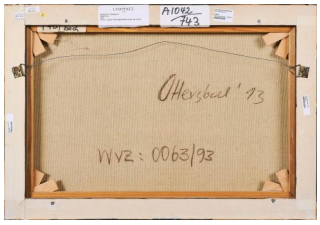
Taxe: 600 € - 800 €