Los 248

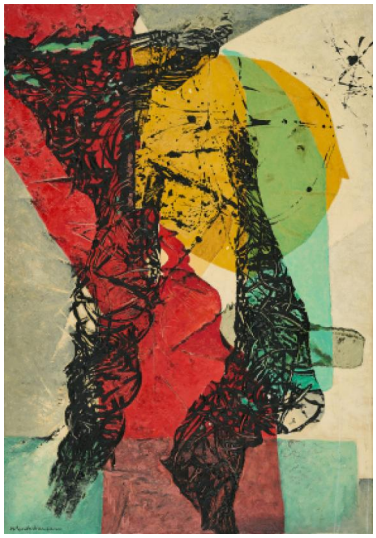

Auktion **Finds under 5,000 | ONLINE ONLY**

Datum 15.07.2025, ca. 14:56

WERDEHAUSEN, HANS
1910 Bochum - 1977 Bödexen

Titel: Ohne Titel.
Technik: Öl auf Leinwand.
Maße: 120 x 83cm.
Bezeichnung: Signiert unten links: Werdehausen.
Rahmen/Sockel: Rahmen (126 x 90cm).

Zustand:
Minimal verschmutzte Oberfläche. Leichtes Krakelee, vereinzelt mit kleinen Farbabplatzungen (von ca. 0,3 x 0,3cm bis ca. 0,1 x 0,1cm), vor allem im gelben Bereich und an den Kanten. Ansonsten guter Zustand. Im Rahmen beschrieben.

Voraussichtliche Versandkosten für dieses Los:
Das Los ist ungeeignet für den Paketversand. Transport nur per Spedition nach Absprache nach der Auktion.
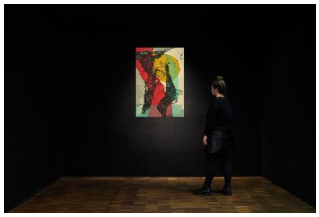
Taxe: 500 € - 700 €