Los 259

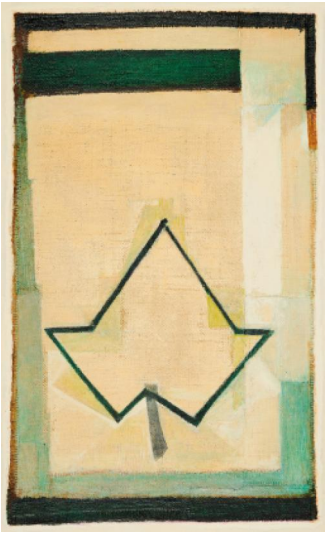

Auktion **Finds under 5,000 | ONLINE ONLY**

Datum 26.06.2025, ca. 19:18

MEISTERMANN, GEORG
1911 Solingen - 1990 Köln

Titel: Getöntes Blatt (Bewegtes Blatt).
Datierung: 1976.
Technik: Öl auf Rupfen.
Montierung: Auf Holz aufgezogen.
Maße: 125 x 75cm.
Bezeichnung: Monogrammiert und datiert verso: GM 76.
Rahmen/Sockel: Rahmen (144 x 94cm).

Zustand:
Vereinzelt minimale Verschmutzungen (Fliegenexkremente?). Ansonsten sehr guter Zustand. Im Rahmen beschrieben.

Provenienz:
- Privatsammlung Nordrhein-Westfalen (direkt vom Künstler)

Literatur:
- Ruhrberg, Karl/Werner Schäfke (Hrsg.): Georg Meistermann - Monographie und Werkverzeichnis, Köln 1991, WVZ.-Nr. 640.

Voraussichtliche Versandkosten für dieses Los:
Das Los ist ungeeignet für den Paketversand. Transport nur per Spedition nach Absprache nach der Auktion.
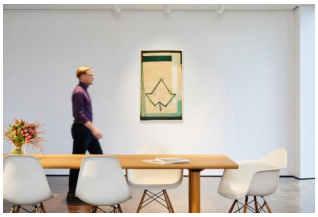
Taxe: 5.000 € - 7.000 €; Zuschlag: 3.000 €