Los 36

Auktion **Abstraction to Figuration | ONLINE ONLY**

Datum 03.07.2025, ca. 18:35

BACH, ELVIRA
1951 Neuenhain

Titel: Konvolut von 2 Druckgrafiken.
Datierung: 1997.
Technik: Jeweils: Farbaquatinta auf Bütten.
Darstellungsmaß: Jeweils: 79,5 x 59cm
Blattmaß: 107,5 x 75cm.
Bezeichnung: Jeweils: Signiert, datiert und nummeriert.
Exemplar: 29/75.

Zustand:
Jeweils: Minimal gebräunt an den Kanten. Vereinzelt minimale Griffspuren. Vereinzelt leichte Bestoßungen an den Kanten. Verso minimal gebräunt, Reste alter Montierung sowie minimale Farbspuren. Ansonsten guter Zustand.

Jeweils mit dem Trockenstempel der manus presse GmbH, Stuttgart.
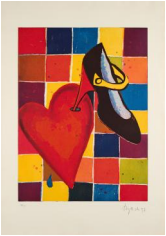
Taxe: 400 € - 600 €; Zuschlag: 300 €