Los 67

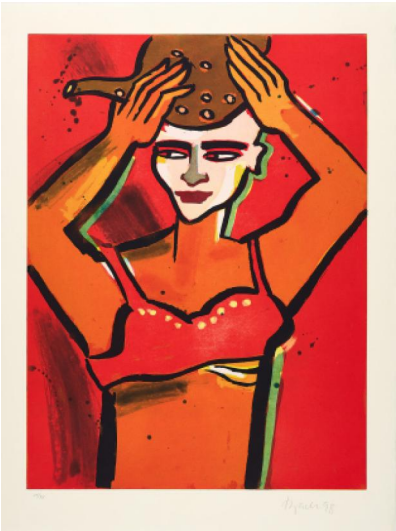

Auktion **Abstraction to Figuration | ONLINE ONLY**

Datum 03.07.2025, ca. 19:06

BACH, ELVIRA
1951 Neuenhain

Titel: Ohne Titel (Frau mit Gefäß).
Datierung: 1998.
Technik: Farbaquatinta auf Zerkall (Wasserzeichen).
Darstellungsmaß: 79 x 59cm
Blattmaß: 92 x 69cm.
Bezeichnung: Signiert, datiert und nummeriert.
Exemplar: 11/90.

Zustand:
Einriss am linken Rand mittig (ca. 2,5cm). Vereinzelt leichte Bestoßungen an den Kanten. Vereinzelt minimale Griffspuren. Verso minimal gebräunt. Ansonsten guter Zustand.

Mit dem Trockenstempel der manus presse GmbH, Stuttgart.
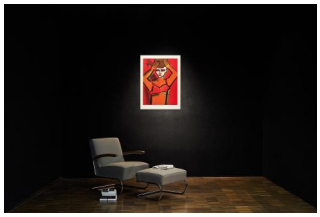
Taxe: 400 € - 600 €; Zuschlag: 300 €