Los 117

Auktion **Abstraction to Figuration | ONLINE ONLY**

Datum 15.07.2025, ca. 14:57

MATHISON, JAMES
1966 Caracas

Titel: Metamorfosis-Torbelino.
Datierung: 1997.
Technik: Bronze, braun patiniert. Auf Travertinsockel.
Maße: 60 x 45 x 33cm.
Bezeichnung: Signiert, datiert und nummeriert (geritzt) an der linken Kante des Fußes.
Exemplar: 5/8.

Zustand:
Kleiner Kleberest am Kinn. Kleiner Farbfleck am Bein. Minimale Staubablagerungen in den Vertiefungen. Ansonsten sehr guter Zustand.

Voraussichtliche Versandkosten für dieses Los:
Das Los ist ungeeignet für den Paketversand. Transport nur per Spedition nach Absprache nach der Auktion.
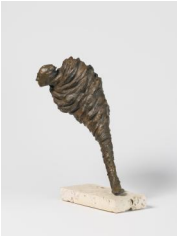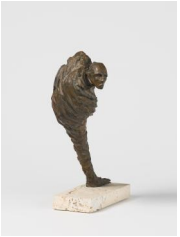
Taxe: 2.000 € - 3.000 €