Los 32

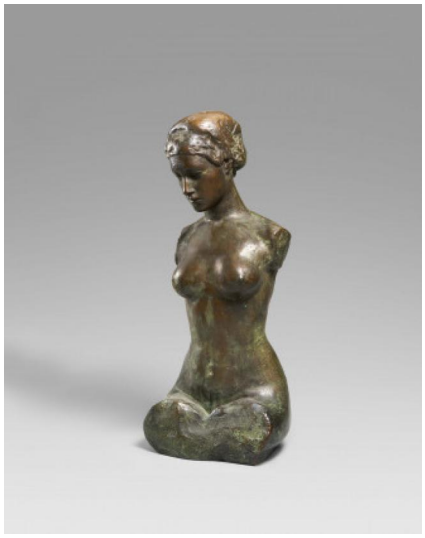

Auktion **Modern, Post War & Contemporary**

Datum 01.12.2021, ca. 10:26

Vorbesichtigung 26.11.2021 - 10:00:00 bis
29.11.2021 - 18:00:00

HOETGER, BERNHARD
1874 Hörde - 1949 Interlaken

Titel: Ohne Titel (Elberfelder Torso).
Datierung: 1909 (Entwurf).
Technik: Bronze, grün-braun patiniert.
Maße: 86,5 x 38 x 28cm.
Bezeichnung: Signiert auf dem Gesäß links: B. Hoetger.

Bei der hier vorliegenden Bronze handelt es sich um einen von zwei Nachlassgüssen der 1. Fassung des "Elberfelder Torso", hier ohne Armabsetzung gearbeitet (vgl. WVZ. Werner 58).

Im Juli 2021 wurde der von Hoetger 1911 künstlerisch ausgestaltete "Platanenhain" als Teil der Parkanlage Mathildenhöhe in Darmstadt zum UNESCO Weltkulturerbe ernannt.

Provenienz:
- Privatsammlung Nordrhein-Westfalen

Literatur:
- Werner Wolfgang: 50 Plastiken aus den Pariser Jahren 1900 - 1910, mit Werkverzeichnis, Bremen 1977, WVZ.-Nr. 58
- Vgl. Roselius, Ludwig d.J.: Bernhard Hoetger, 1874-1949, Sein Leben und Schaffen, Bremen 1974, WVZ.-Nr. 47

Taxe: 4.000 € - 6.000 €; Zuschlag: 12.000 €